

Dichiarazione protocollo n. _____ del _____	
Comune di Genova - Sampierdarena	
Via San Bartolomeo Del Fossato _____ civ. 10	
Identificativi Catastali:	Compilata da:
Sezione: SAM	Parrello Roberto
Foglio: 39	Iscritto all'albo:
Particella: 2195	Geometri
Subalterno: 32	Prov. Genova _____ N. 2247

Planimetria
Scheda n. 1 Scala 1:200

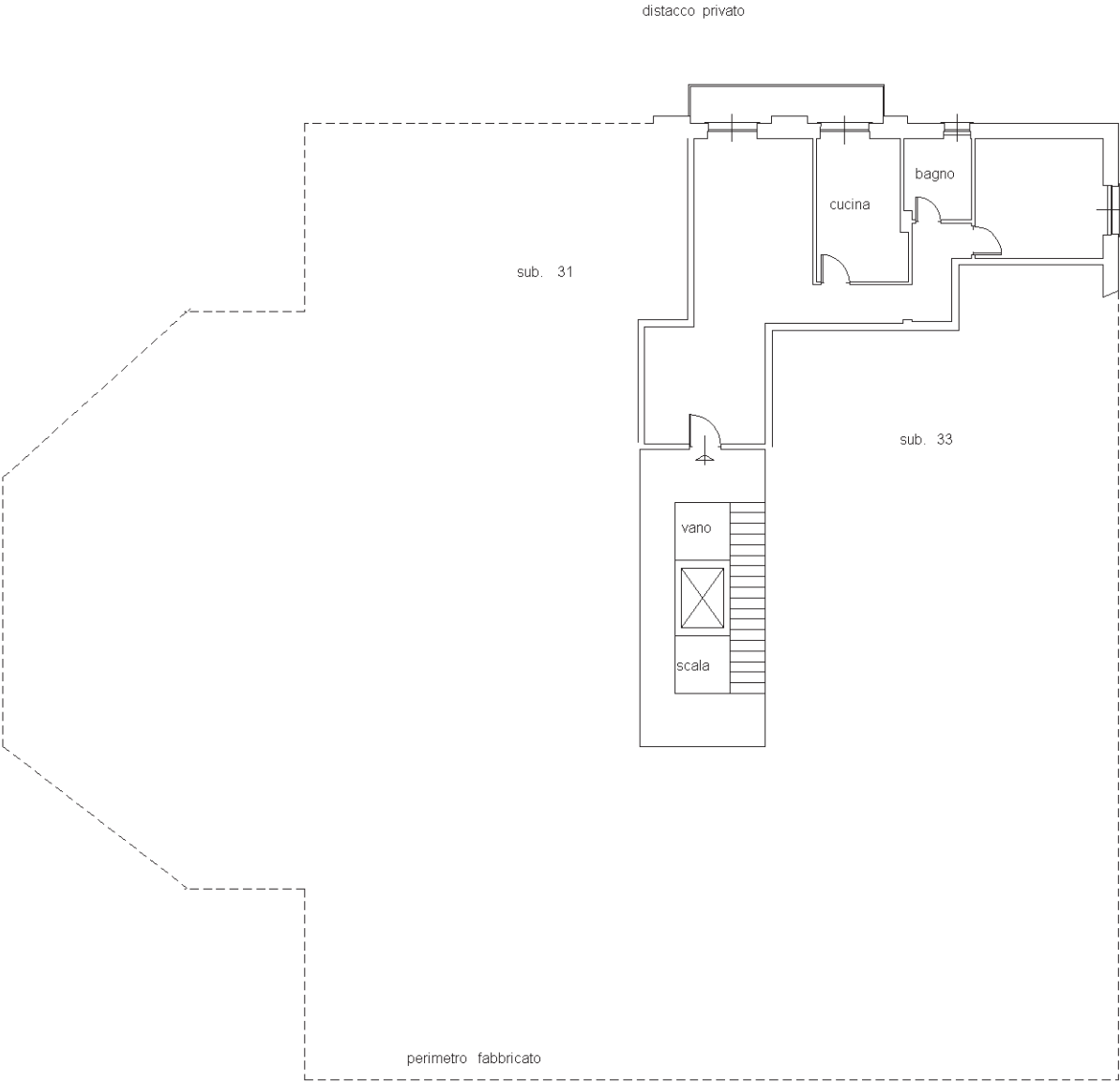

PIANO SESTO
H. 3.00 mt.